

# こころを考えるマンガⅡ

恒例となりました「マンガ」を使用した当センターの特別研修講座を本年も開催いたします。本講座では『マンガ』を素材として使用した特別講座を毎年開催し、現代社会の中の諸問題や「こころ」の問題を「マンガ」の世界を介して学んできました。

本年度は、現代人の「こころ」の諸問題に視点を当て、講師には、精神科医で漫画評論家の阿部幸弘先生をお招きし、「マンガ」の世界観を通じて現代人の「こころ」を皆さんと共に学んでみたいと思っています。

講師：阿部 幸弘 先生 こころのリカバリー総合支援センター 所長  
北海道家庭生活総合カウンセリングセンター 理事

開催日時：平成27年3月16日（月）  
平成27年3月23日（月） } 18：30～  
平成27年3月30日（月） }

開催場所：道民活動センタービル（かでる2・7）5階 550会議室

受講料：5,400円（税込）※別途、テキストとして使用する本の購入が必要となります。

定員：40名（先着順）

## 【使用するテキスト】

『聲（こえ）の形』（1）～（7）全巻 価格429円+税（各巻）

ある小学校6年生のクラスに、聴覚障害を持つ少女が転向してくる。初めおすおすと関わりを持ち始めたクラスメート達。だが、ちょっとしたきっかけから、とまどいがからかいに、そして壮絶ないじめへと発展していく。やがていじめは表面化し、結局、少女は転校を余儀なくされ、学校を去っていく。そして、いじめの中心に居た少年は、これをきっかけに逆にいじめられる立場になり、人の中で孤立したまま高校3年生になる。

物語は、長い孤独の中で死を決意した少年が、自分の人生を清算するために、昔自らがいじめた少女に謝罪しに行くことを決心する場面から始まる。障碍とは何か？償いとは？許しとは？様々なことを考えさせる、奥の深い少年マンガを読みながら、社会や人間関係の中で明滅する「こころ」とは何かを考える。



『天国の魚（パラノ・フィッシュ）』 価格1,500円+税

巨大彗星が地球に落下することが分かり、未曾有の地震と津波から避難するために、とある小島の核シェルターに逃げ込んだ5人の家族。災害の後、彼らが目覚めた所は、1970年代の東京だった。なぜ、過去から未来に移動したのか？自分達は何のために生かされているのか？そもそも人間が生きるということは、一体何なのか。

時空間を大きく広げて想像力を羽ばたかせる、スタンダードなサイエンス・フィクションの作品。SFマンガという形式を借りながら、これまでも人間の持つ”意識”とは何なのかを果敢に描いてきた作者の思考を読み取る。そして、哲学や科学など様々な角度で語られる、柔らかな動きとしての「こころ」について考える。

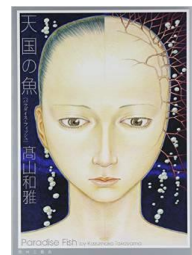

『九月十月』 価格694円+税

静かな、本当に静かな、沈黙と静謐の中でゆっくりと進んでいく物語。普通の家族の、ごく自然な日常の中に、かすかなドラマが現われる。エピソードはほんのささやかな展開で、気づかないまま通り過ぎてしまうほどに、ごく小声だ。

けれども、何かは確実に変化していく。陽の光に照らされた街の景色が、いつの間にか色を変えるように、人生の色も同様に、そして人のこころも…。

マンガの新しい語り口にチャレンジするこの作品からは、常にうつろう「こころ」について感じ取ることができる。この作品では、考えるというより、むしろ味わい感じることに取り組んでみたい。



## 【お申込み・お問い合わせ先】

公益社団法人 北海道家庭生活総合カウンセリングセンター 事務局（担当：善養寺）  
〒060-0002 札幌市中央区北2条西7丁目1道民活動センタービル（かでる2・7）5階  
TEL 011-251-6408 FAX 011-271-5068 HP <http://counseling.or.jp/>

平成26年度 豊かな人生を築くための各種研修事業(特別研修講座)

『こころを考えるためのマンガⅡ』 受講申込書

|  |          |   |  |
|--|----------|---|--|
| ふりがな   |          |   |  |
| 氏名   |          |   |  |
| 生年月日   | 西暦・昭和・平成 | 年 | 月 日生   |
| 住所   | 〒 —      |   |  |
|  |          |   |  |
| 電話番号   | TEL      | — | —  |
|  | FAX      | — | — (FAXはTELと同じ <input type="checkbox"/> )                       |
|  | 携帯       | — | —  |
| 勤務先名<br>ご職業等   | 〒 —      |   |  |
|  | TEL      | — | — (連絡可 <input type="checkbox"/> ・不可 <input type="checkbox"/> ) |
| 講座予定の変更などに使用するためのお電話番号等 (口内にチェック口)   |          |   |  |
| ・携帯 TEL <input type="checkbox"/> ・自宅 TEL <input type="checkbox"/> ・自宅 FAX <input type="checkbox"/> ・その他 <input type="checkbox"/> ( — — ) |          |   |  |
| その他  |          |   |  |

(口内にチェック  を記入してください。)

※ご記入いただきました個人情報については、本研修講座以外には使用いたしません。

※募集定員40名程度 先着順 受講料納付日を受付とします。

FAX 申込可 (011-271-5068)、ただし、下記の【FAX 申込用欄】に必ず記入してください。

【FAX 申込用欄】

|          |         |   |   |
|----------|---------|---|---|
| 申 込 日    | 平成 27 年 | 月 | 日 |
| 受講料納付予定日 | 平成 27 年 | 月 | 日 |

【事務局記入欄】

|       |   |   |       |  |
|-------|---|---|-------|--|
| 申込確認日 | 月 | 日 | 申込受理者 |  |
| 納付確認日 | 月 | 日 | 納付確認者 |  |